Projektni zadatak – Aplikacija za online prodaju vina iz podruma “FONdrum”– Đorđije Radović 2023/3017

Slučajevi korišćenja

Temu projekta čini web aplikacija za online prodaju vina – FONdrum. Aplikacija se sastoji od dva osnovna slučaja korišćenja: pretraga vina po stilovima i sortama grožđa i poručivanje odabranih vina. Pored navedenih slučajeva korišćenja, korisnik na početnoj stranici aplikacije ima prikazanu dobrodošlicu, mini galeriju i kratak opis podruma vina.

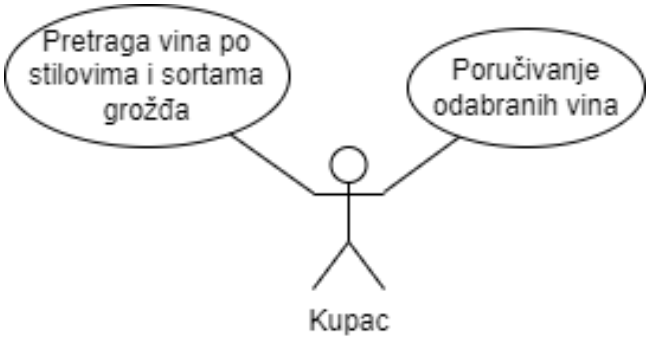

Slika 1. Slučajevi korišćenja

1. Slučaj korišćenja – Pretraga vina po stilovima i sortama grožđa

Korisniku su širom web stranice za pretragu i poručivanje vina po sredini izlistana sva vina koja su dostupna filtrirana po odabranim stilovima vina i sortama grožđa. Postojeći stilovi vina i sorte grožđa nalaze se poređani sa leve strane, gde korisnim kliktanjem na željene stilove vina ili sorte grožđa filtrira vina koja će mu biti izlistana. Korisnik kliktanjem na levu ili desnu strelicu navigira kroz preostala vina koja se dobijaju postojećom pretragom. Implementirana je serverska paginacija, tako da se pri svakom prelistavanju ne dovlače sva vina iz baze podataka, već samo ona vina koja se u tom trenutku prikazuju korisniku.

2. Slučaj korišćenja – Poručivanje odabranih vina

Na istoj stranici kao za prethodni slučaj korišćenja, sa desne strane web stranice, nalazi se potrošačka korpa u kojoj su izlistana sva vina koja korisnik doda u korpu. Korisnik klikom na dugme “+” u okviru kartice koja prikazuje vino, dodaje odabrano vino u korpu. Korisnik takođe može da ukloni odabrana vina klikom na dugme “X” u okviru kartica koja se nalaze u potrošačkoj korpi i predstavljaju odabrana vina. Nakon što je korisnik odabrao sva vina, klikom na dugme “BUY” vrši porudžbinu odabranih vina, koja se beleži u sistem, tj. bazu podataka na serverskoj strani aplikacije. Korisnik se zatim obaveštava da li je porudžbina izvršena uspešno ili neuspešno i ukoliko je izvršena uspešno, potrošačka korpa se čisti.

Konceptualni model

PMOV model podataka

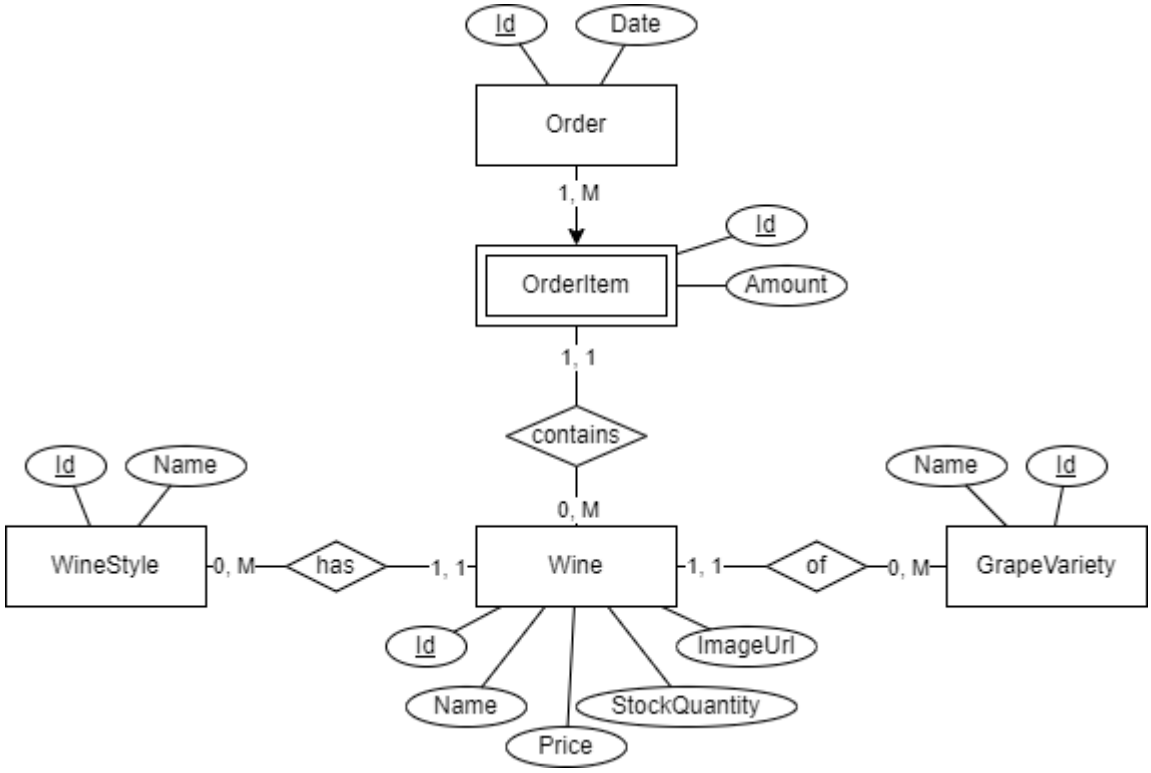

Slika 2. PMOV model podataka

IDEF1X model podataka

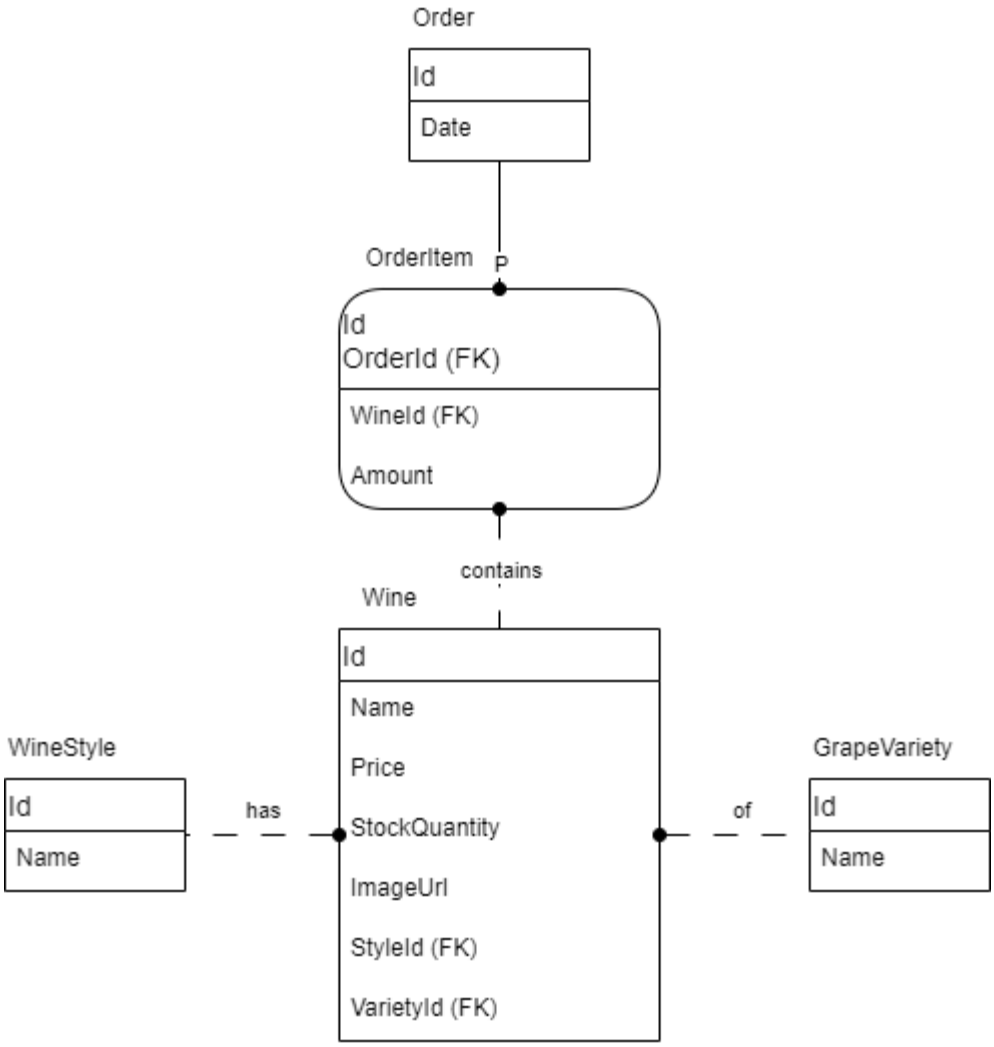

Slika 3. IDEF1X model podataka

Konačna arhitektura softverskog sistema

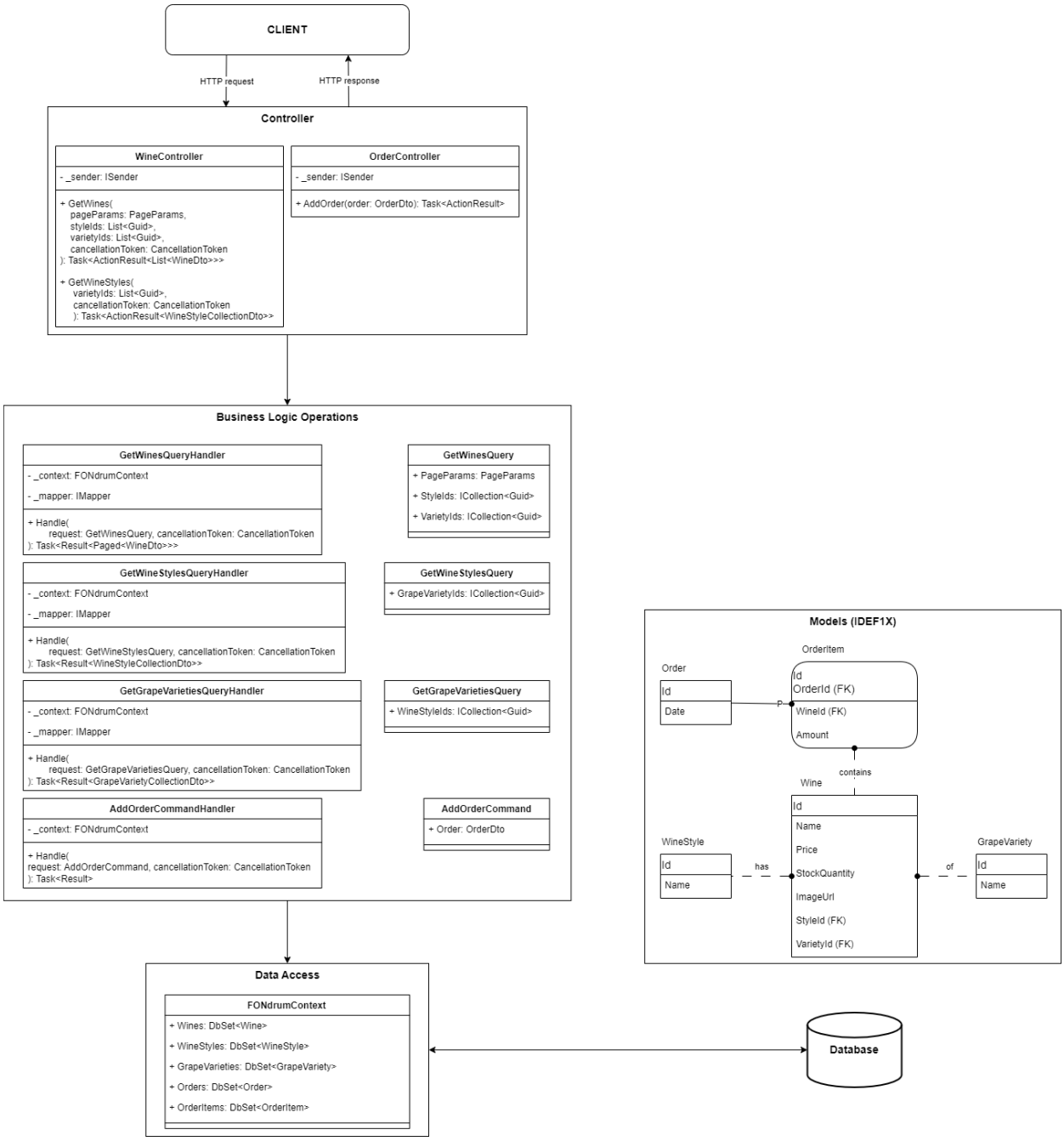

Slika 4. Konačni dijagram klasa